

SEZIONE 36

1:100  
PROGRESSIVA: 145,20m  
FOTO NR. 292,9514

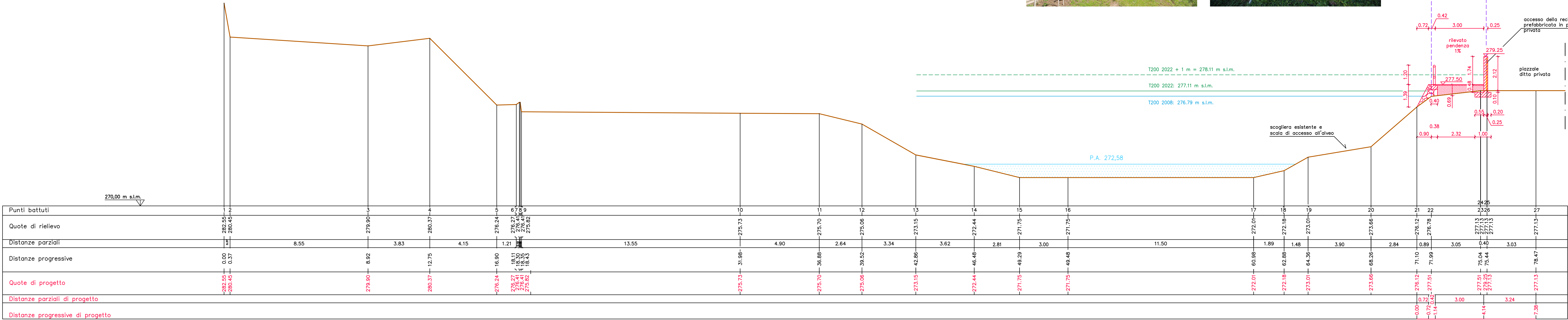

SEZIONE 37

1:100  
PROGRESSIVA: 124,35m  
FOTO NR. 294,9512

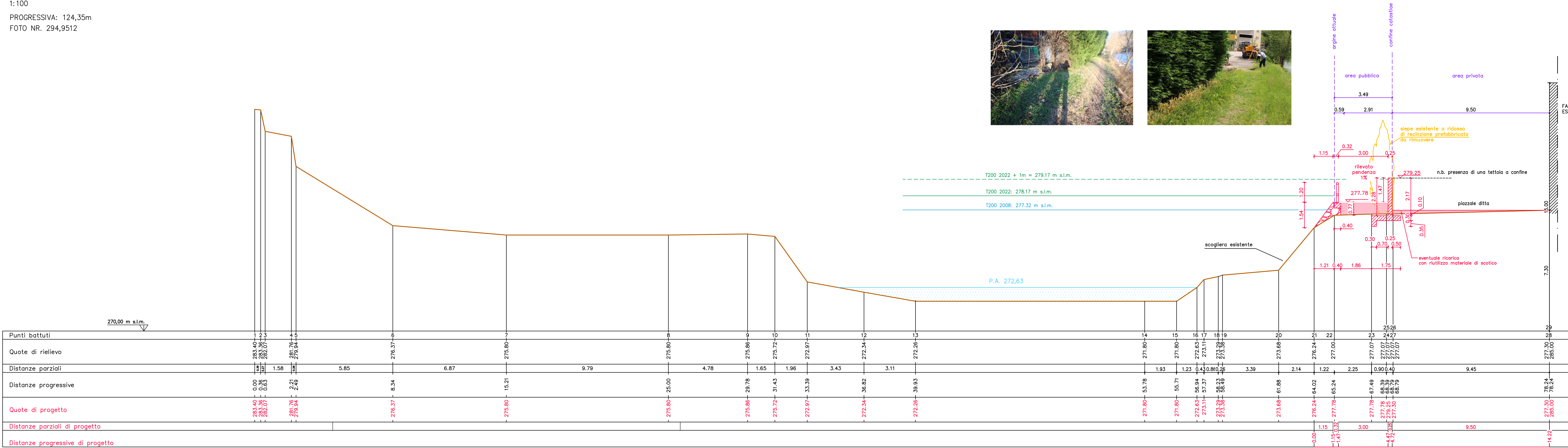

LEGENDA

- T200 2008
- T200 2022
- T200 + 1 m
- T200 + 1 m
- NUOVE OPERE O REINTERRI
- SCAVI O DEMOLIZIONI

Regione Lombardia  
COMUNE DI MALEGNO – REGIONE LOMBARDIA – PROVINCIA DI BRESCIA

PROGETTO ESECUTIVO  
(D.Lgs 36/2023)  
OPERA DI DIFESA ARGINALE SUL  
FIUME OGLIO

ELENCO TAVOLE	
TAV.	DESCRIZIONE
01	COROGRAFIA e VINCOLISTICA, con ESTRATTO PGT
02	ZONIZZAZIONE SISMICA
03-04-05	PLANIMETRIE STATO DI FATTO E DATI DI RILIEVO
06	SOVRAPPOSIZIONE ORTOFOTO/CATASTO PER CONFINI
07-08-09	PLANIMETRIE DI PROGETTO
10-11-12	PROFILO STATO DI FATTO E DI PROGETTO
da 13 a 24	SEZIONE IDRAULICHE E DI PROGETTO
25	PARTICOLARI COSTRUTTIVI
26	DETTAGLI STRUTTURALI
27	DETTAGLI STRUTTURALI
28-29-30	PLANIMETRIA DI CANTIERE
31	PIANO PARTICELLARE

Studio Tecnico  
Dott. Ing. Lino Locatelli – Pisogne BS  
Via A. Caggioli 2/C – Tel/fax 0364/532591  
Email: info@studiolocatelli.net

CONTENUTO DELLA TAVOLA :  
SEZIONI IDRAULICHE E  
DI PROGETTO: 37 e 36

DATA: LUGLIO 2024

AGGIORNAMENTI

DIS.A.B.

DATA

IL COMMITTENTE

L'IMPRESA

SCALA: 1:100

I TECNICI

LA DIREZIONE LAVORI

IL COMMITTENTE

L'IMPRESA

IL COMMITTENTE

L'IMPRESA

IL COMMITTENTE

L'IMPRESA

IL COMMITTENTE

L'IMPRESA

IL COMMITTENTE